

Les propriétaires forestiers privés parlent aux propriétaires forestiers

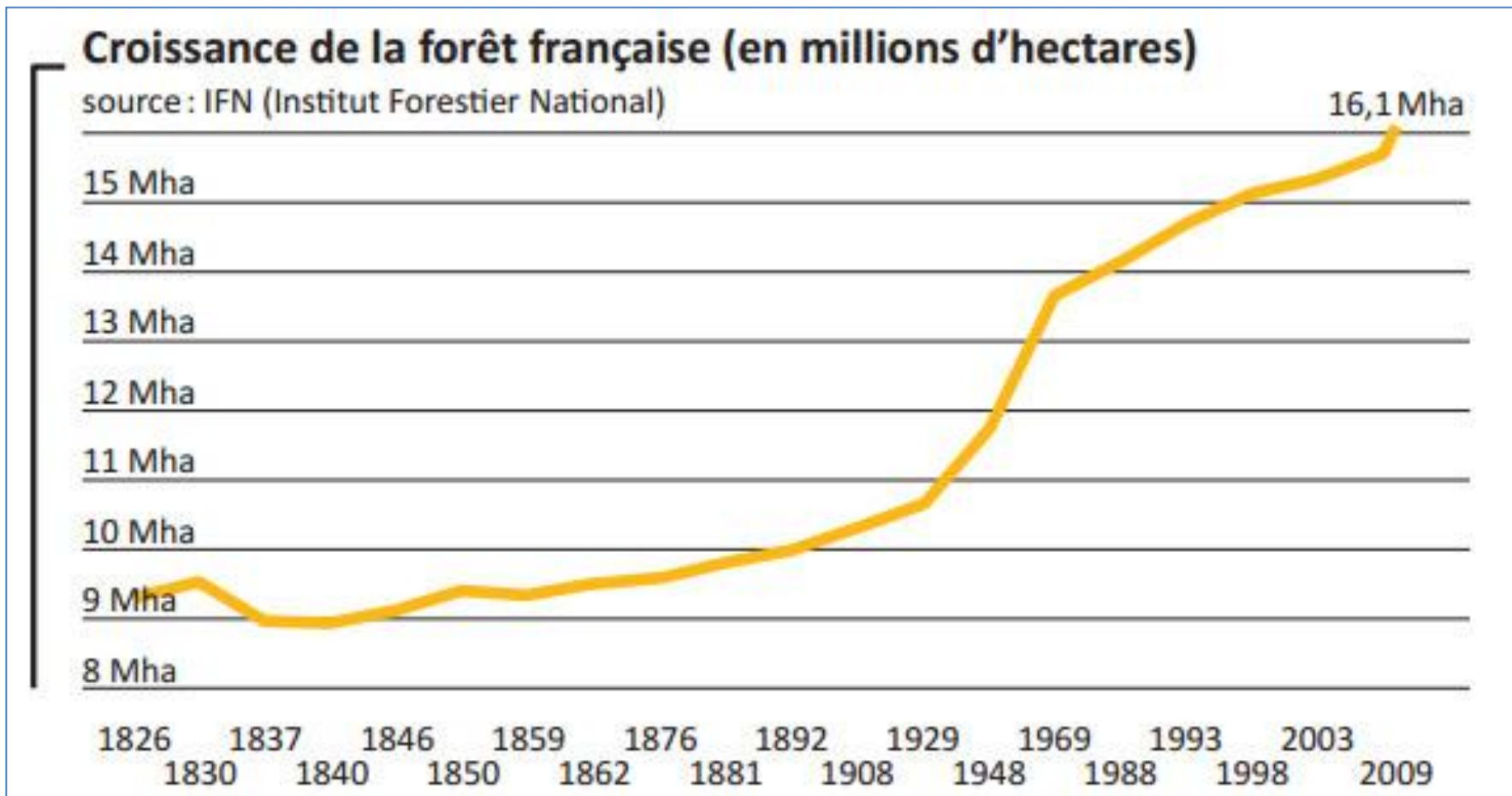

La forêt française est en croissance régulière



La forêt française métropolitaine

- 16,5 millions d'hectares
- 31 % de la surface
- Production
 - Bois d'œuvre
 - Bois d'industrie
 - Bois énergie
- Services sociaux et environnementaux

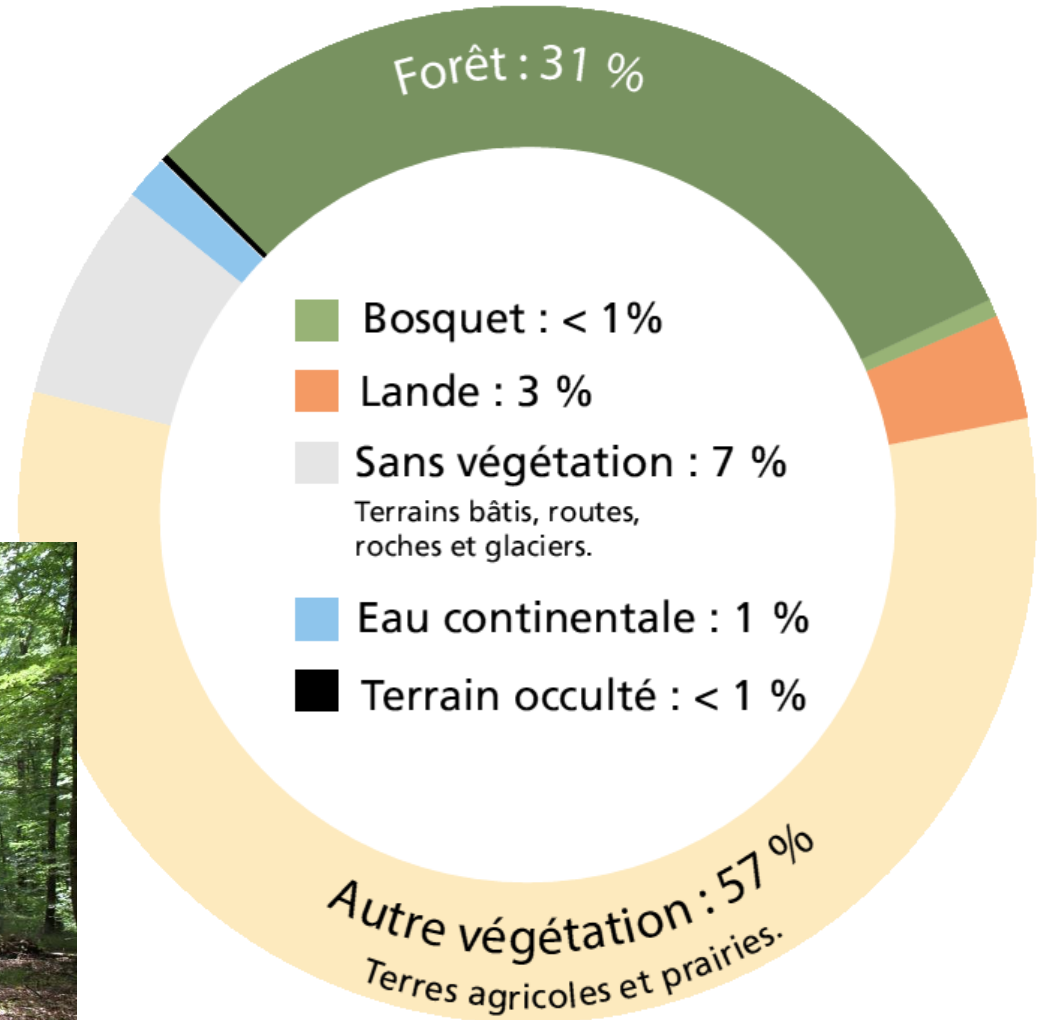

Des taux de boisement très variés

Par département

Taux de boisement

- moins de 15 %
- entre 15 et 25 %
- entre 25 et 35 %
- entre 35 et 45 %
- 45 % et plus

Par « sylvo-éco-région »

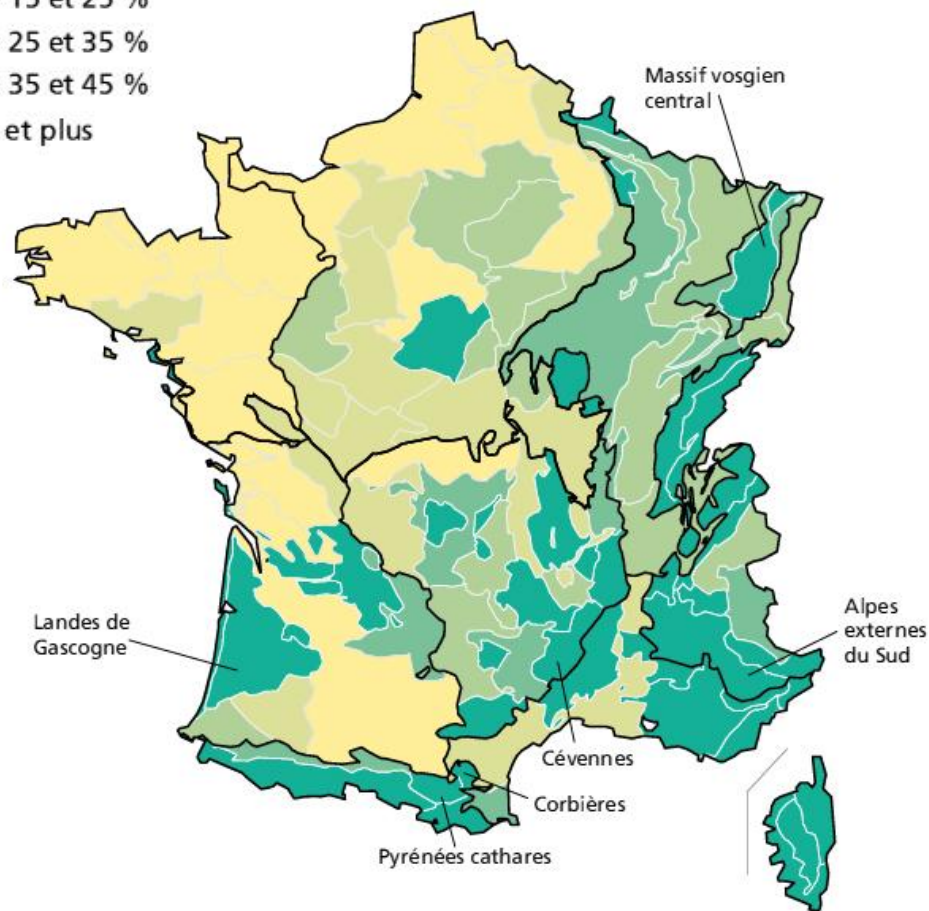
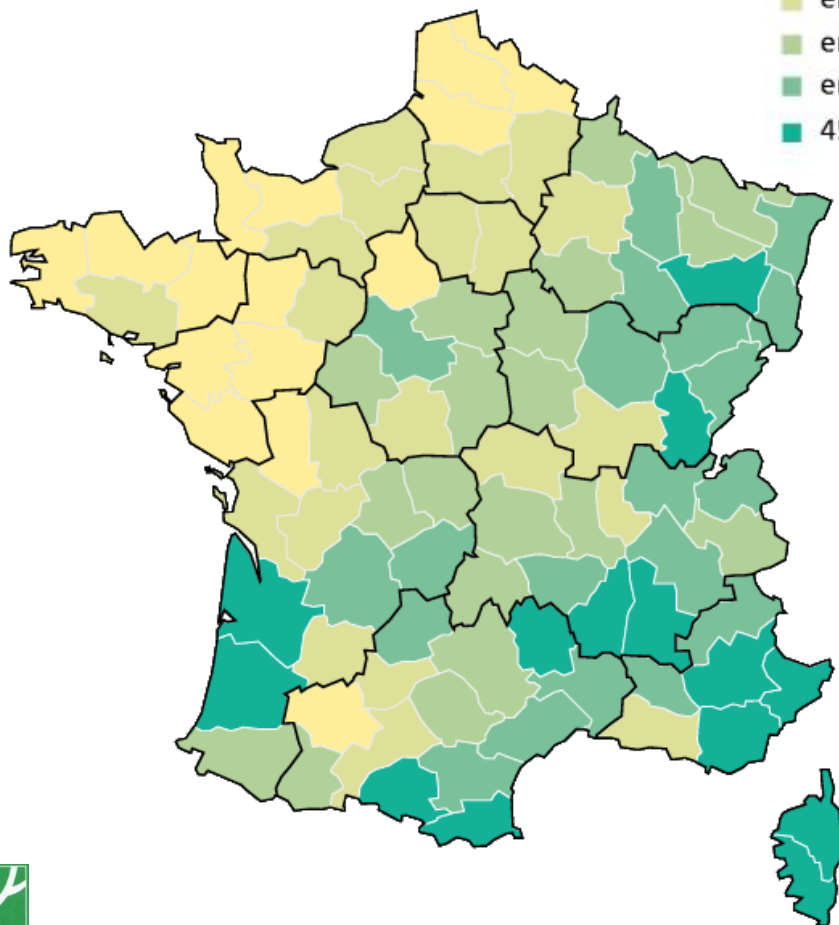

La forêt française est majoritairement privée

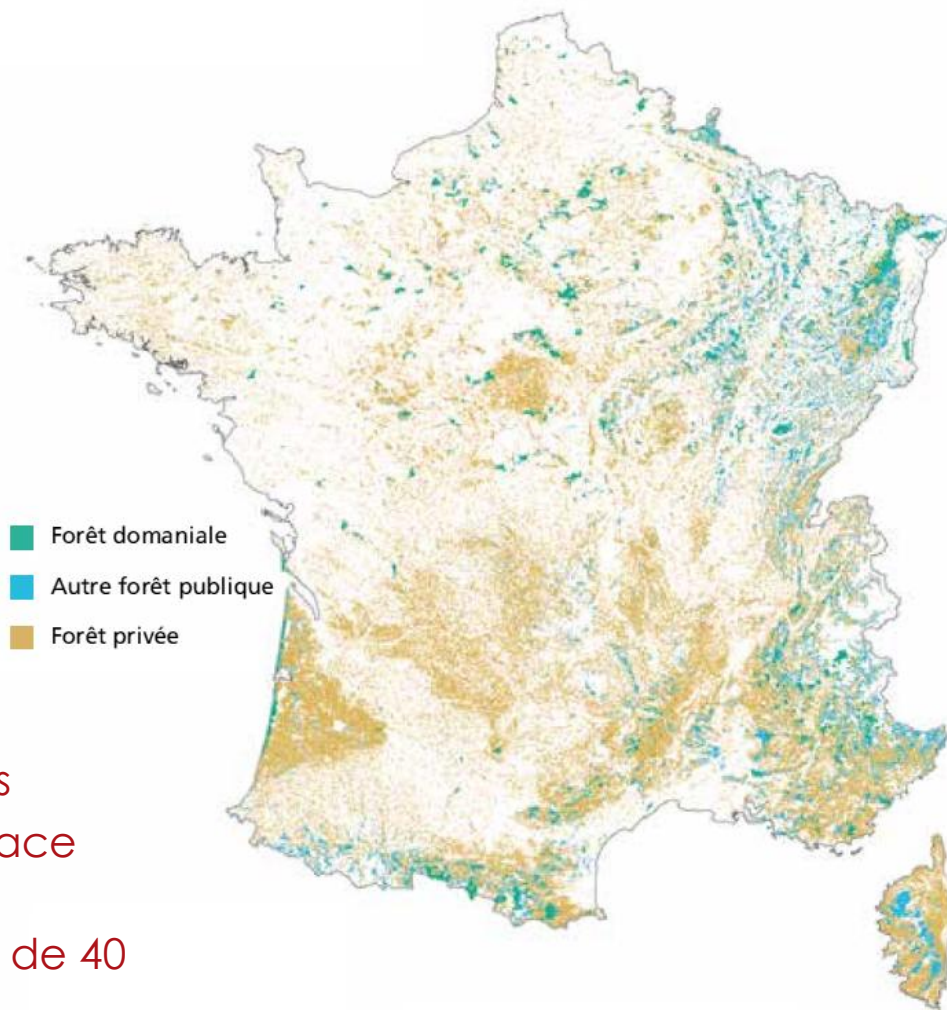
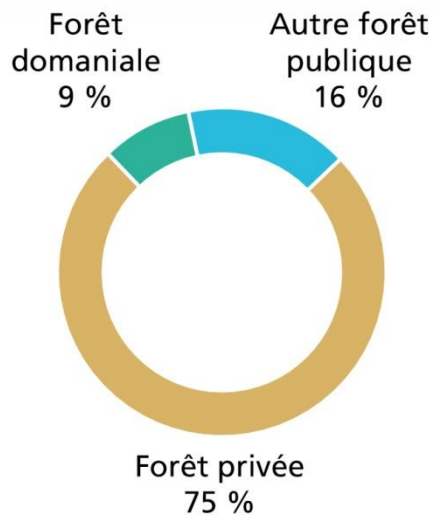

- 3,5 millions de propriétaires
- 12,2 millions d'hectares
- 380 000 propriétaires :
 - possèdent plus de 4 hectares
 - donc plus de 76 % de la surface forestière
 - Récoltent annuellement plus de 40 millions de m³ de bois

« Les forêts privées sont gérées durablement »

Nombre de propriétaires et surfaces forestière totale par classe de surface

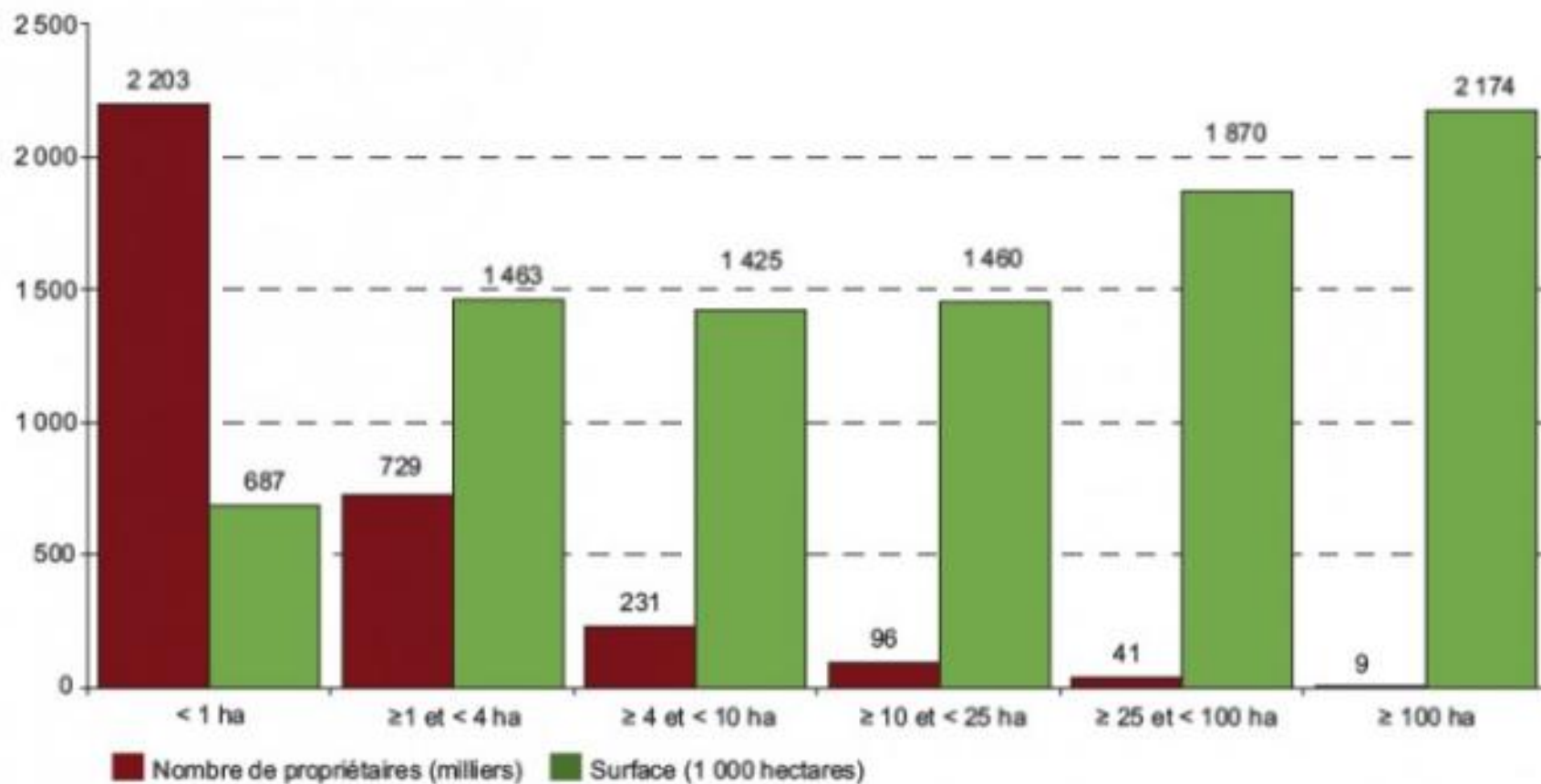

Les propriétaires forestiers privés parlent aux propriétaires forestiers



La forêt de Provence- Alpes-Côte d'Azur La forêt varoise

« Les forêts privées sont gérées durablement »

50 % de la surface de la région, soit 1,5 millions d'hectares, est boisée

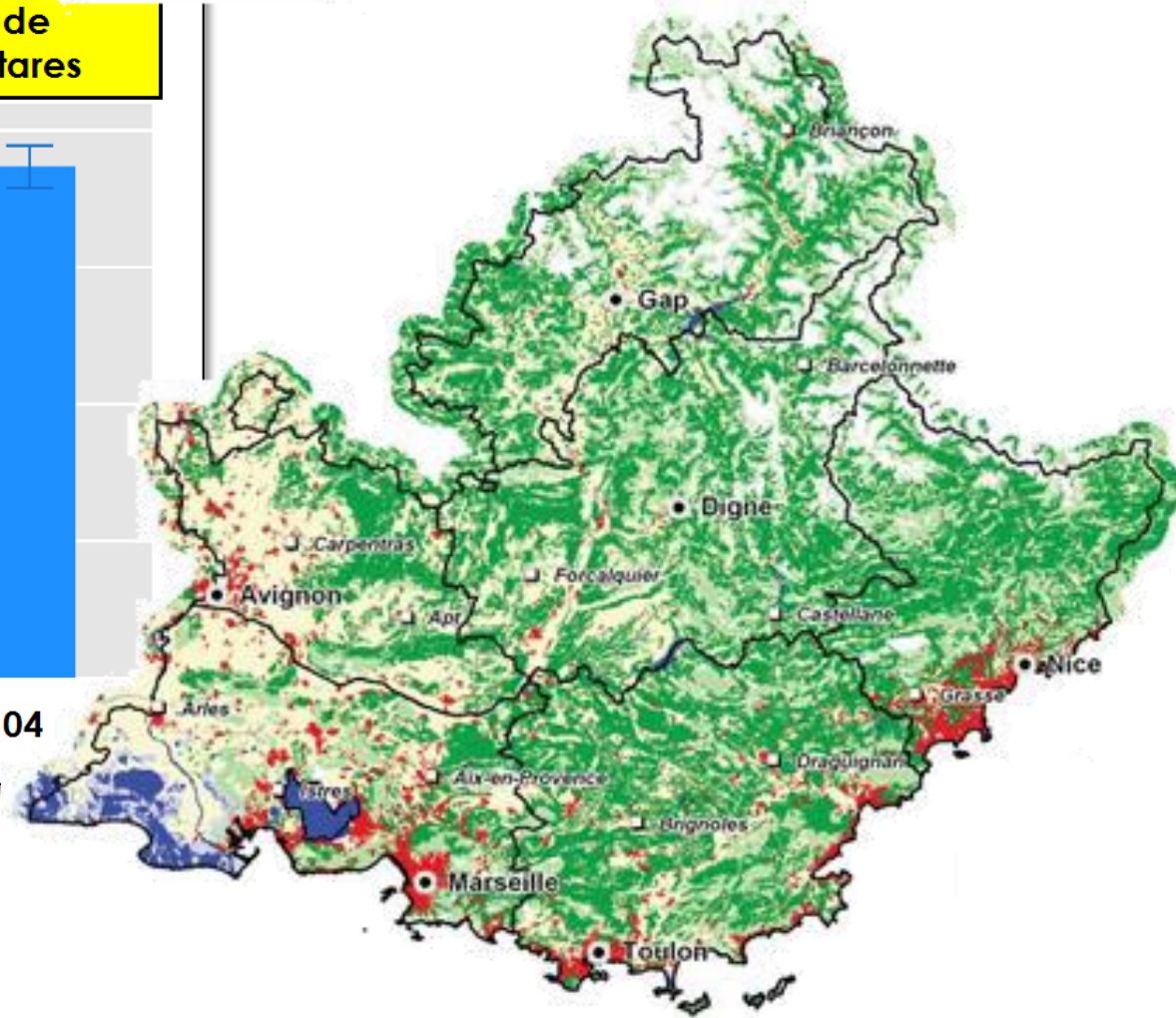
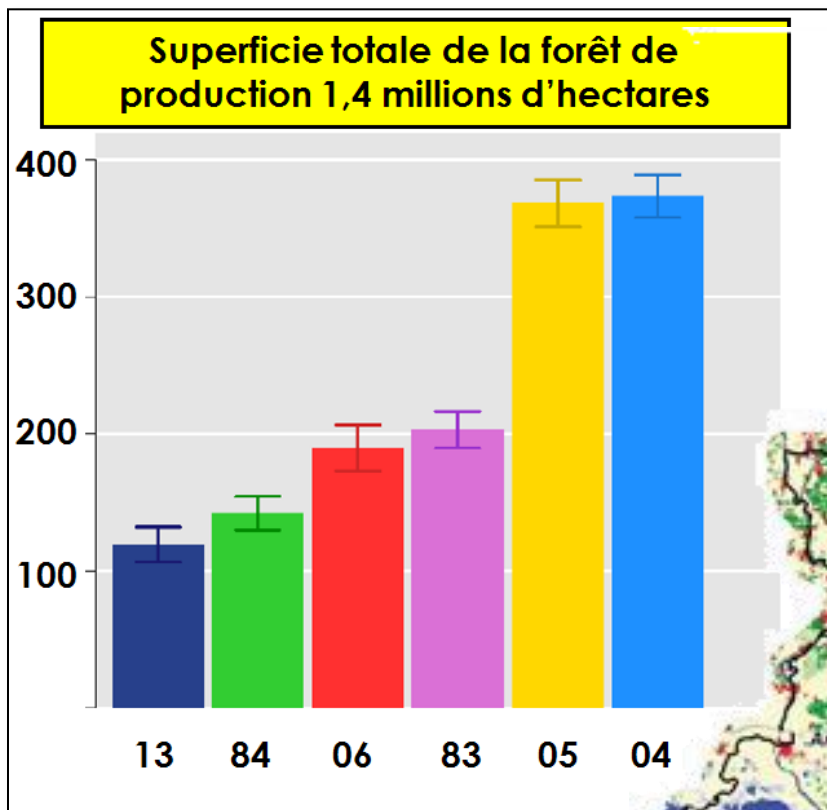

C'est une des régions les plus boisées de la France métropolitaine

Les dix départements au plus fort taux de boisement

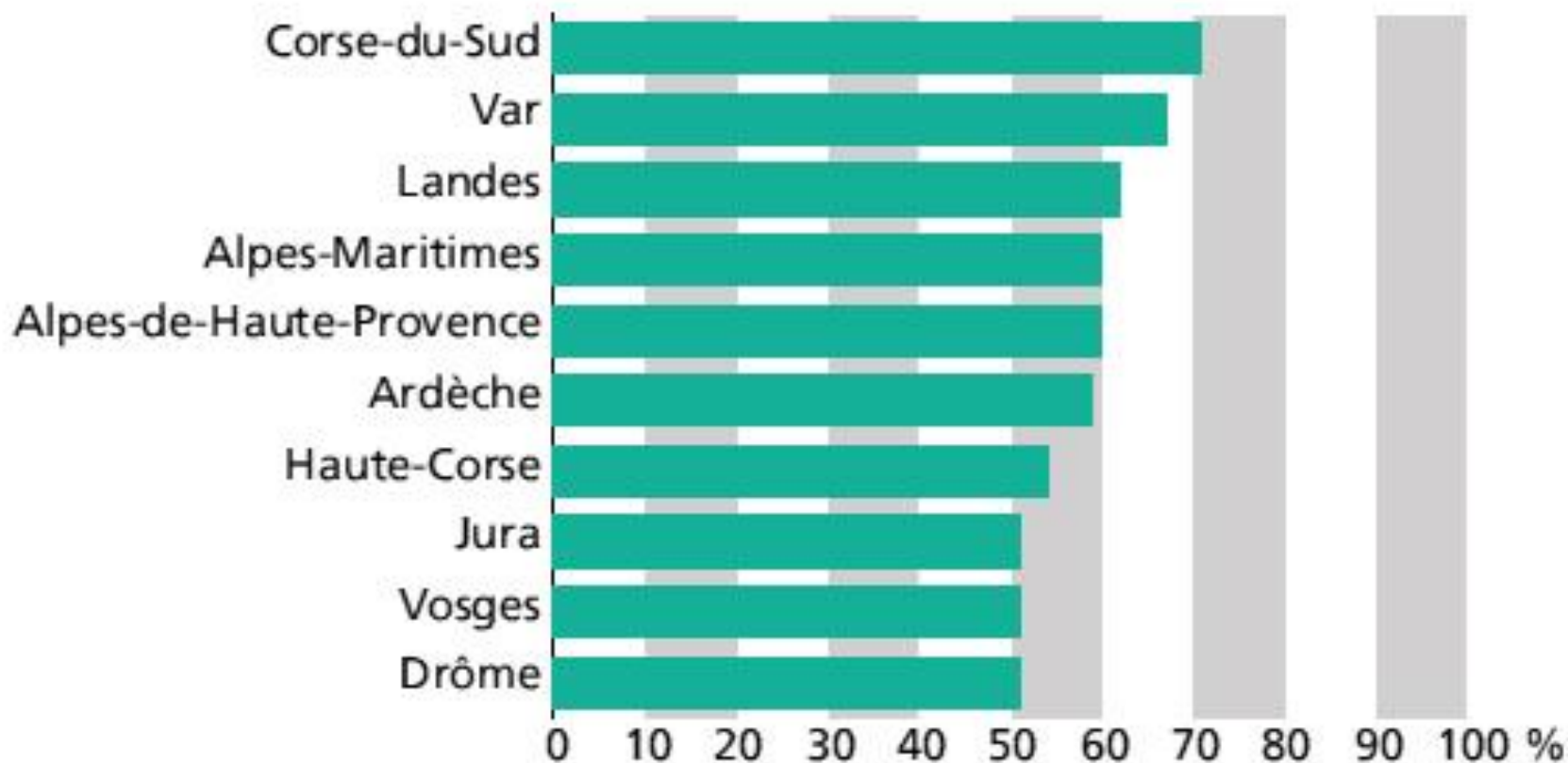

La forêt gagne du terrain

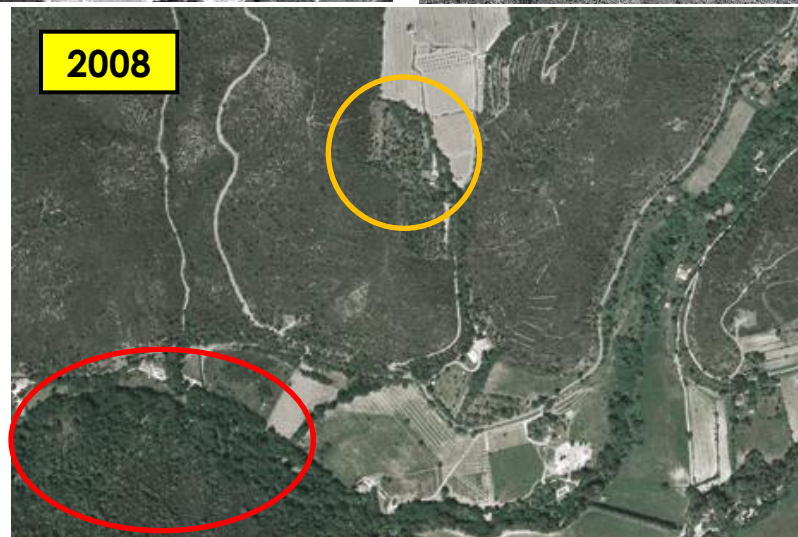
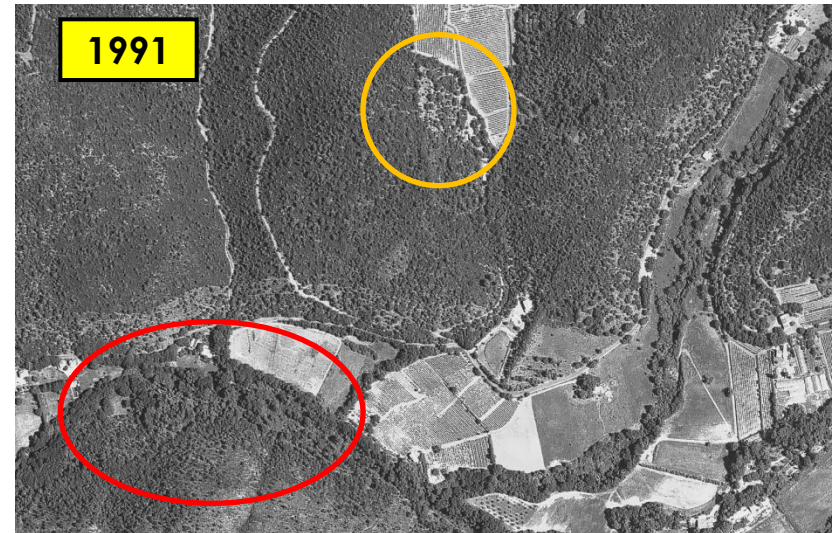
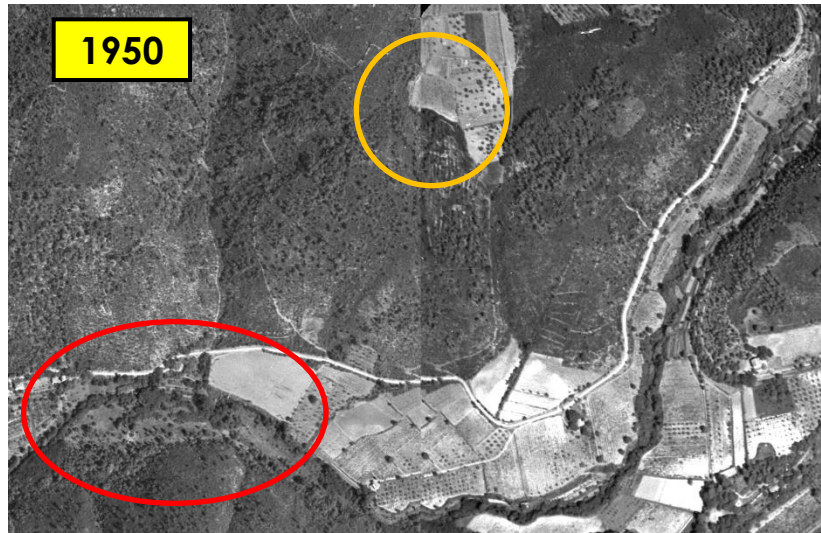

« Les forêts privées sont gérées durablement »

Une forêt en expansion (déprise agricole et sous-exploitation)

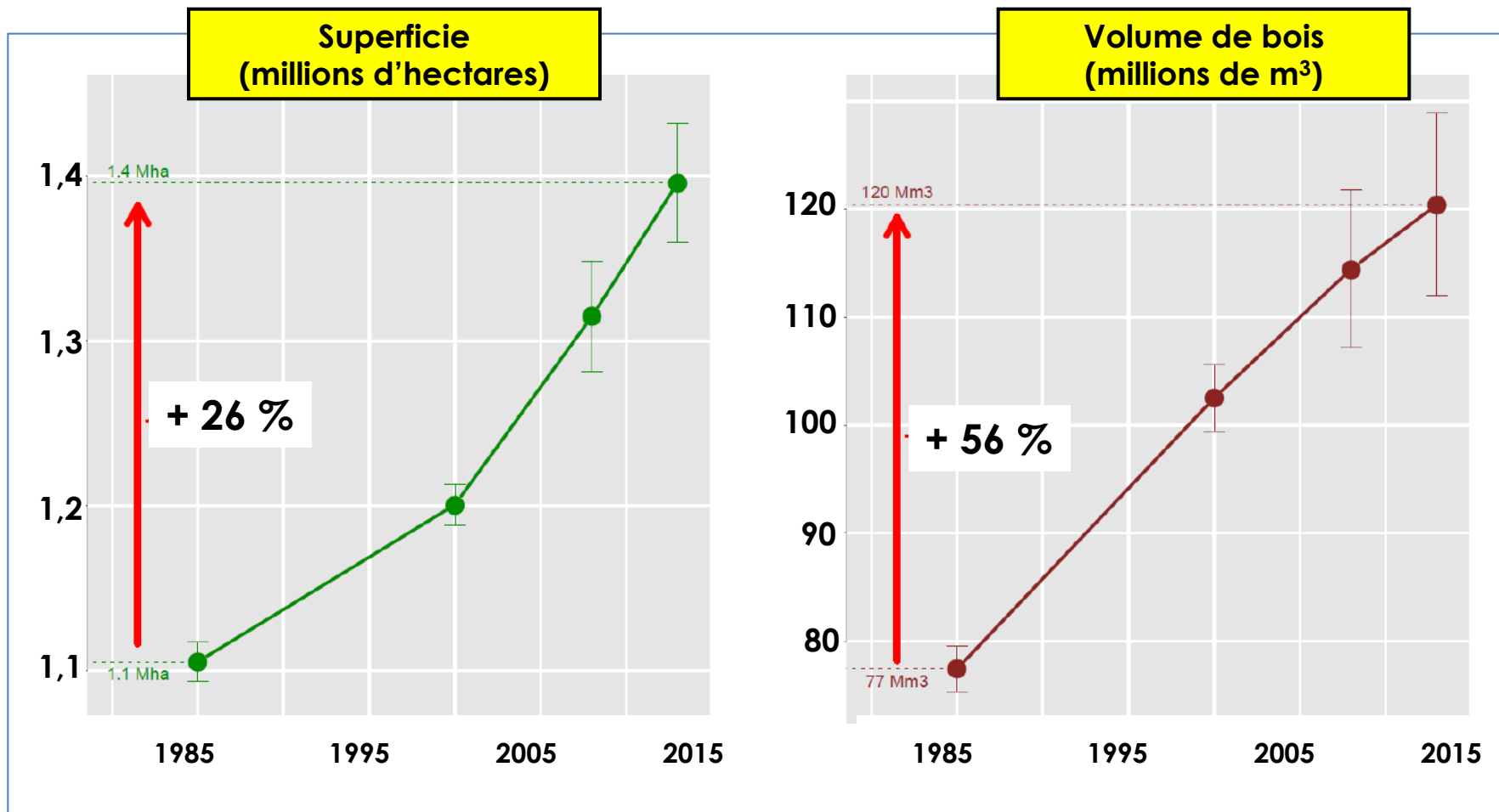

Distribution marquée des essences

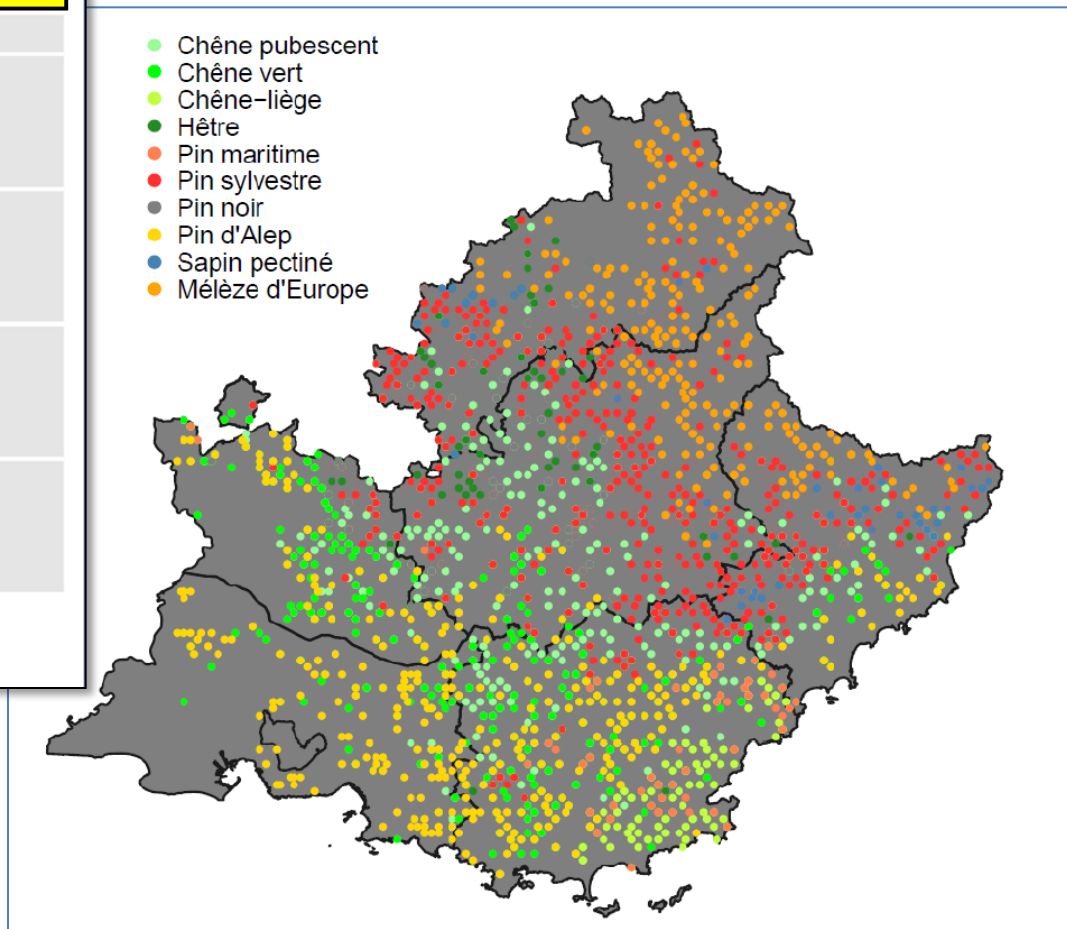
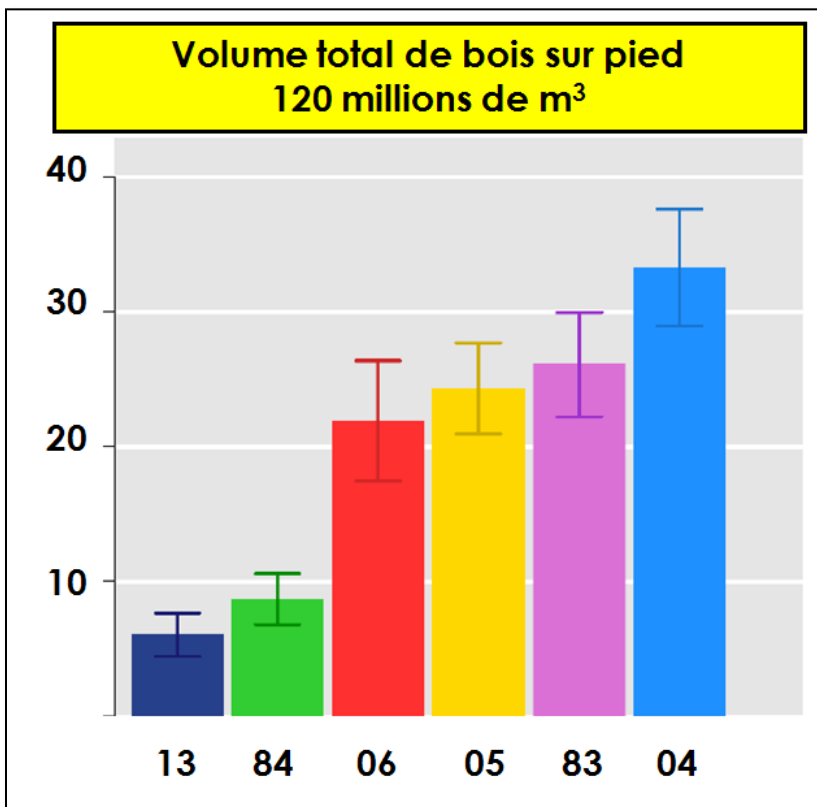

Expansion par essences

Volume de bois (millions de m³)

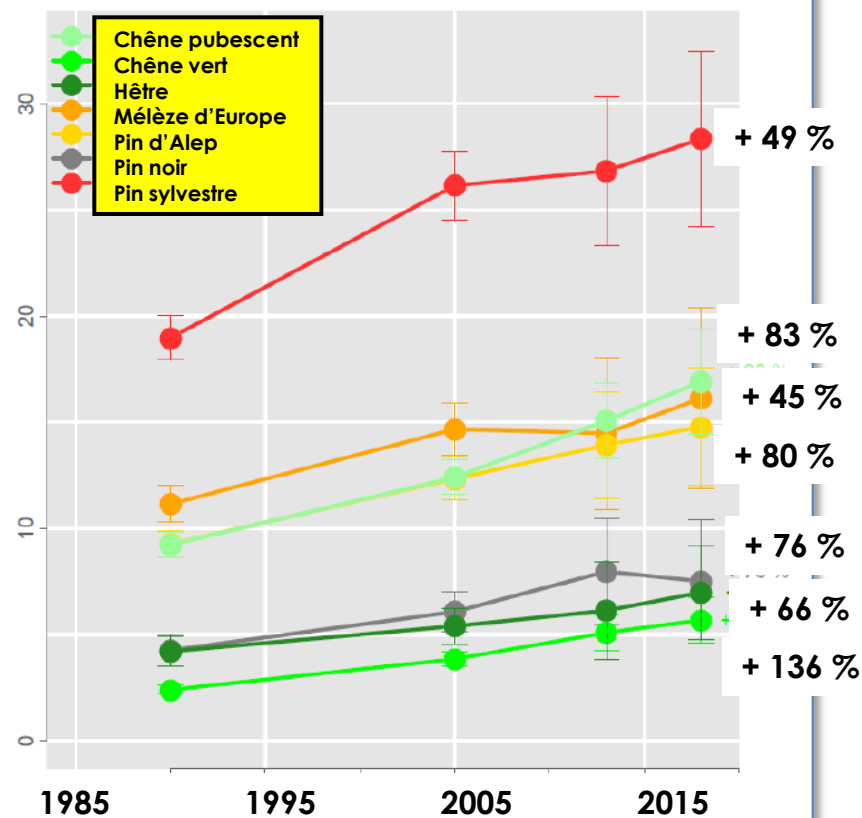
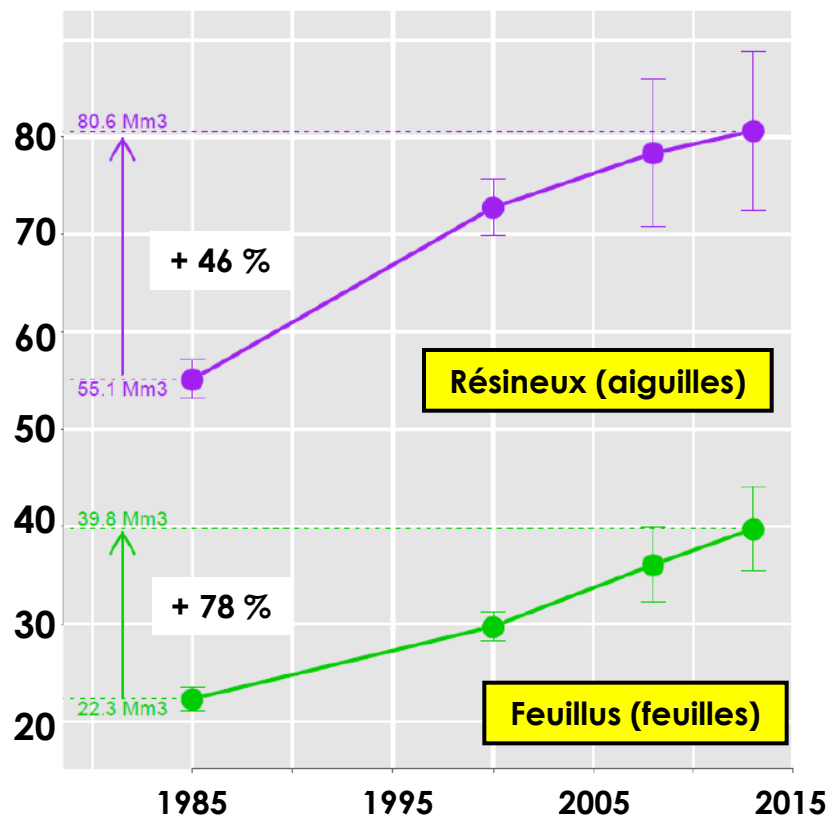

Peu de gros bois

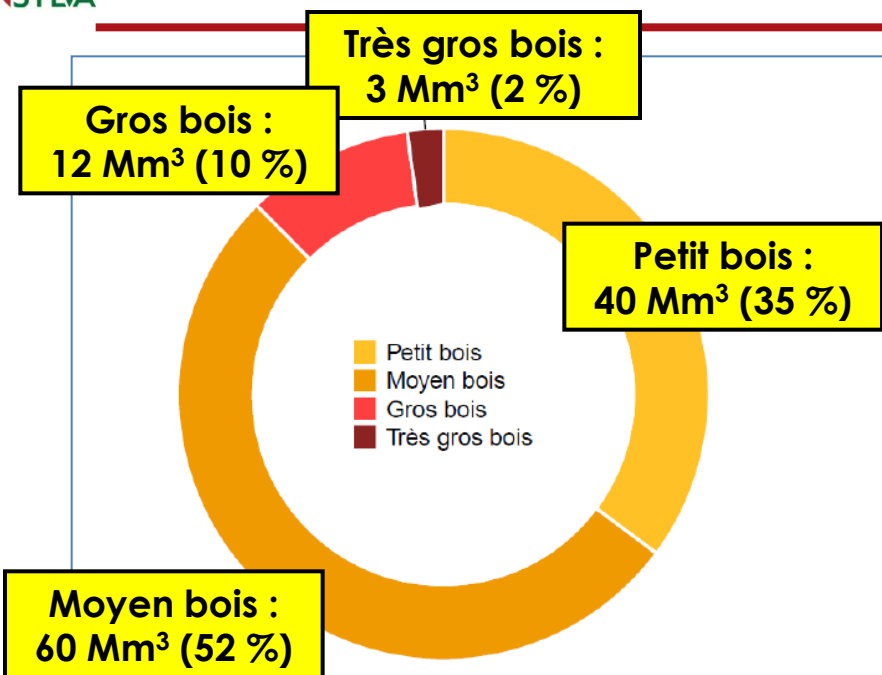

Petit bois : 7,5 à 22,5 cm
 Moyen bois : 22,5 à 47,5 cm
 Gros bois : 47,5 à 67,5 cm
 Très gros bois : > 67,5 cm

Seulement 12 % de gros et très gros bois

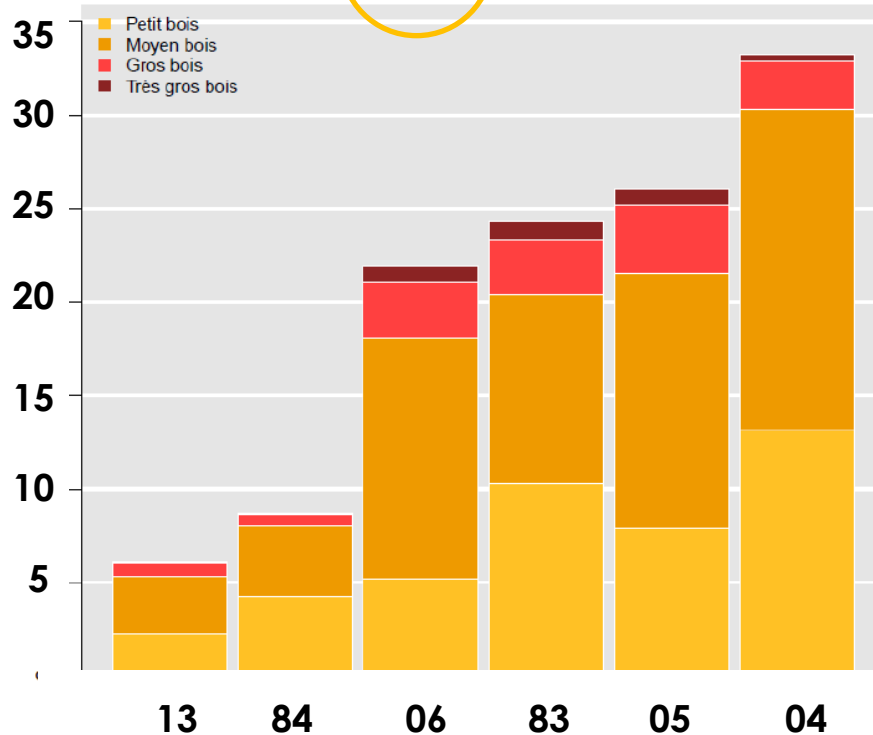

Mais attention : ne pas laisser trop grossir les bois
 Peu recherchés par les scieurs
 Perte de valeur

Mais nos forêts sont jeunes, peu de bois à l'hectare et faible fertilité

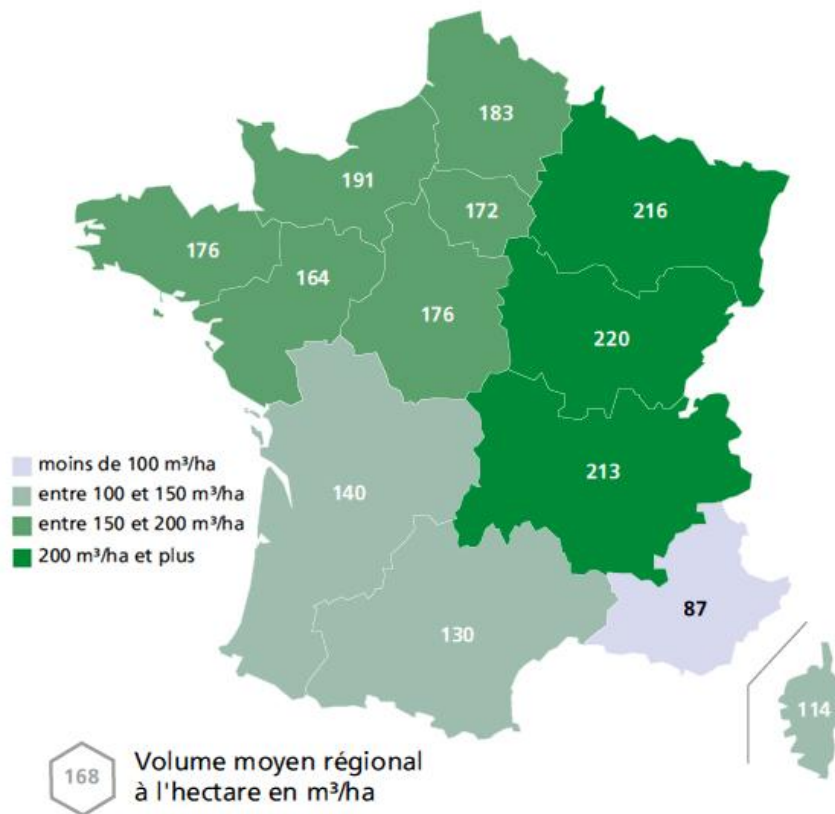

Volume de bois à l'hectare

Accroissement biologique annuel

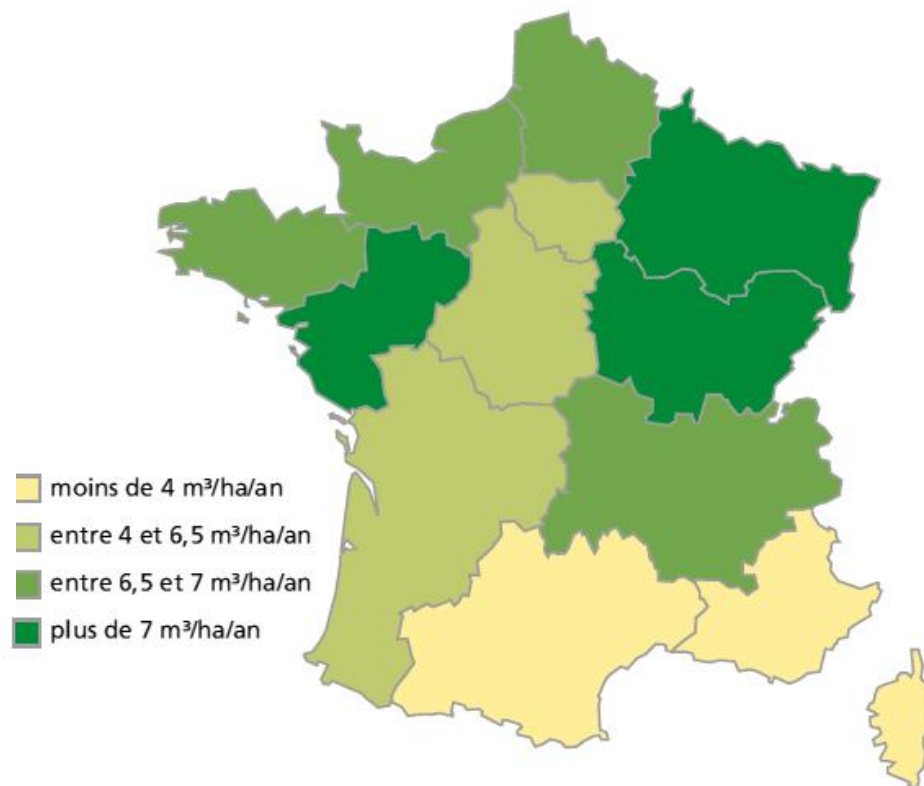

« Les forêts privées sont gérées durablement »

Récolte : moins du quart de l'accroissement biologique annuel (source Agreste)

Milliers de m3	Alpes de Haute Provence	Hautes Alpes	Alpes Maritimes	Bouches du Rhône	Var	Vaucluse	Total PACA
Bois d'œuvre	55	75	18			2	153
Bois industrie	77	22	13	52	114	27	306
Bois énergie	101	21			74	29	267
Total	234	118	35	92	189	58	725

- Var, Bouches-du-Rhône, Sud Alpes-Maritimes : Forêts littorales méditerranéennes (pin d'Alep, chêne vert, chêne liège → BI-BE)
- Bouches-du-Rhône et Vaucluse : Forêts périurbaines (BI-BE)
- Alpes-de-Haute-Provence, Hautes-Alpes, Nord Alpes-Maritimes : Forêts de montagne (mélèze, pins sylvestre → 50% BO, 50% BI-BE)

« Les forêts privées sont gérées durablement »

Une forêt majoritairement privée

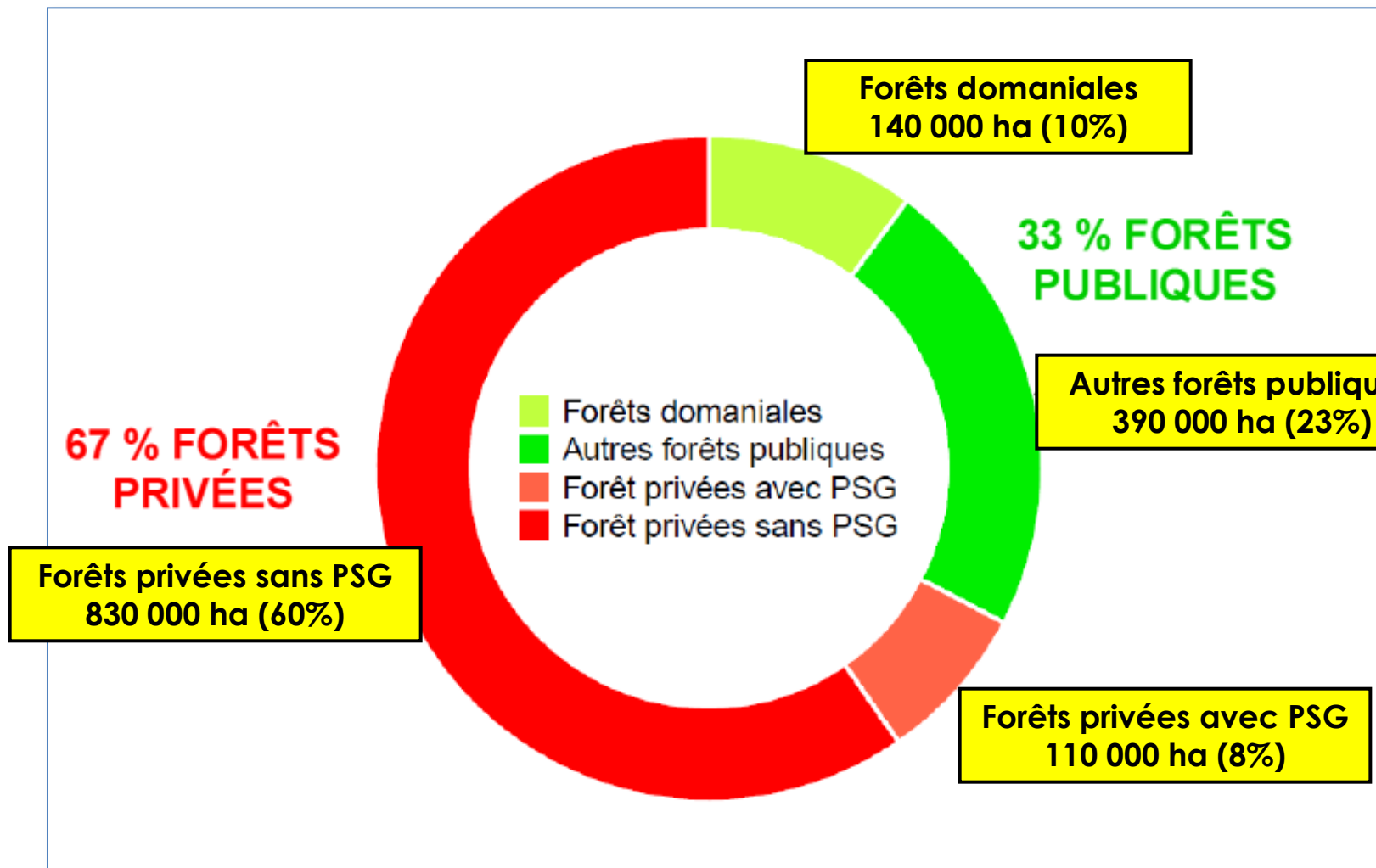

« Les forêts privées sont gérées durablement »

Expansion par classes de propriétés

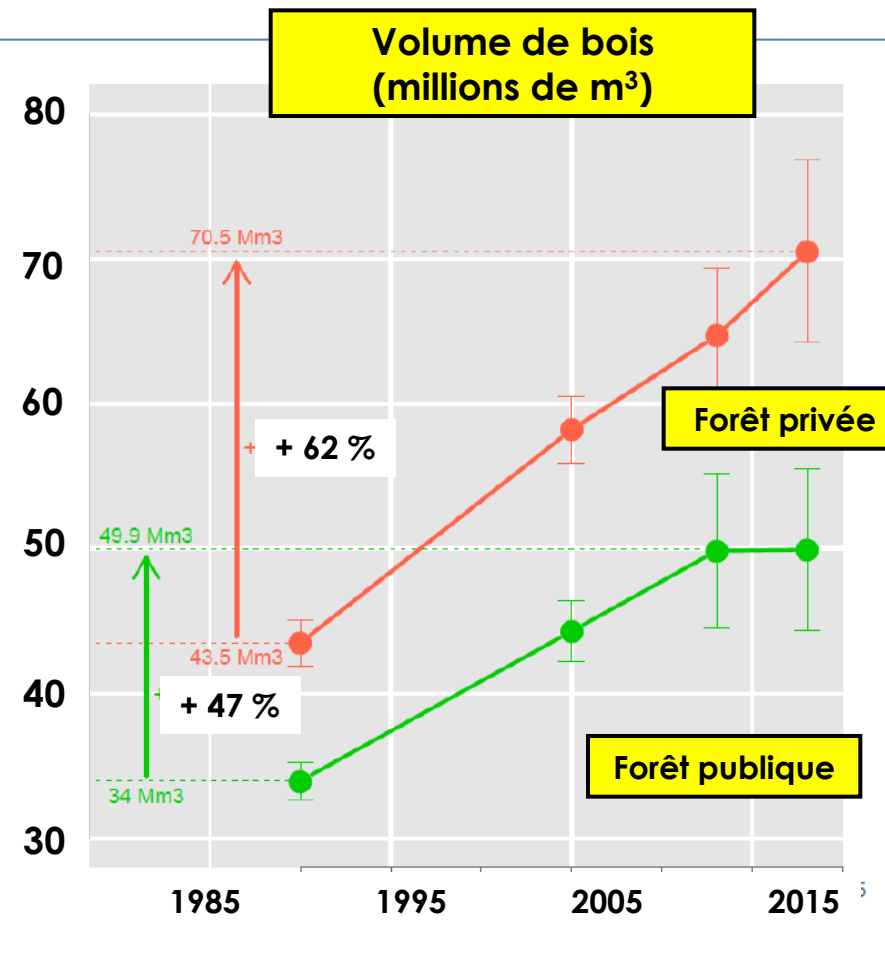
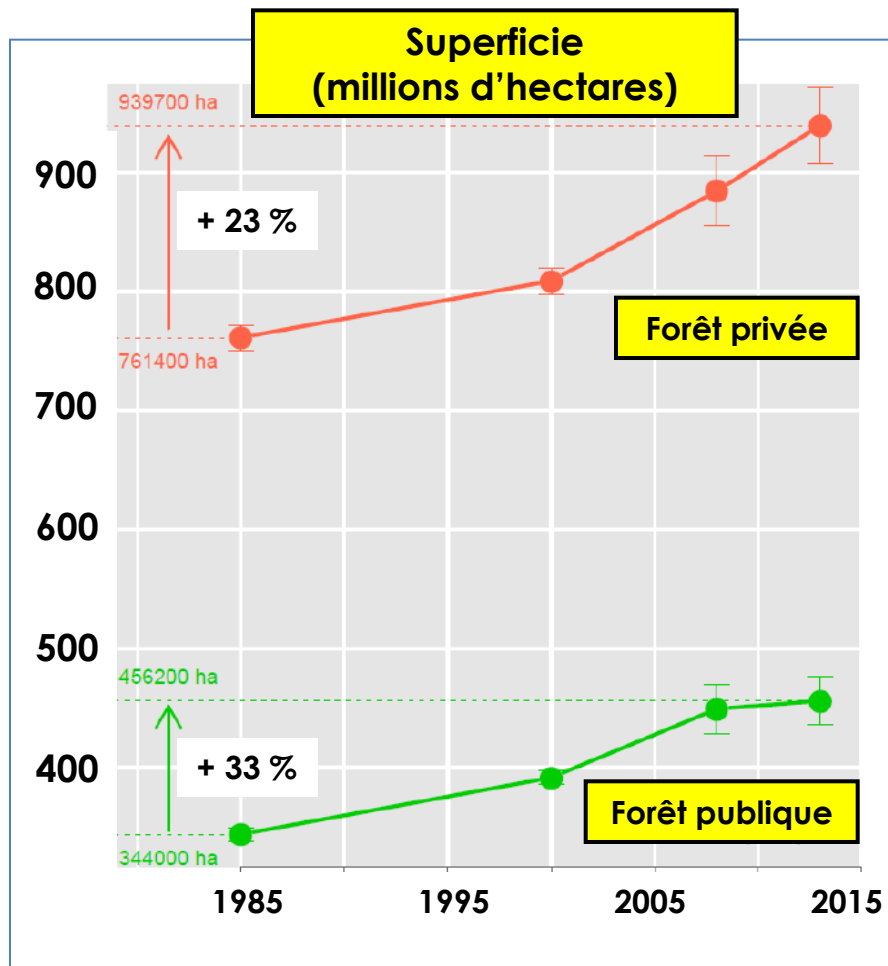

La forêt varoise

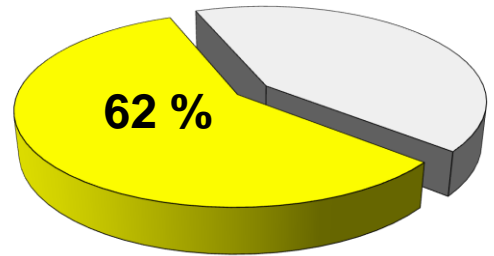

- Le Var est le départements le plus boisé de la France continentale
- La forêt varoise couvre 62 % de sa surface (388 000 hectares)
- Elle se développe et croit en volume (+ 27% de 1986 à 1998)
- Des massifs variés :
 - Les Maures
 - L'Esterel
 - La Sainte-Baume,
 - La Provence Verte
 - Le Centre Var,
 - Le Haut Var

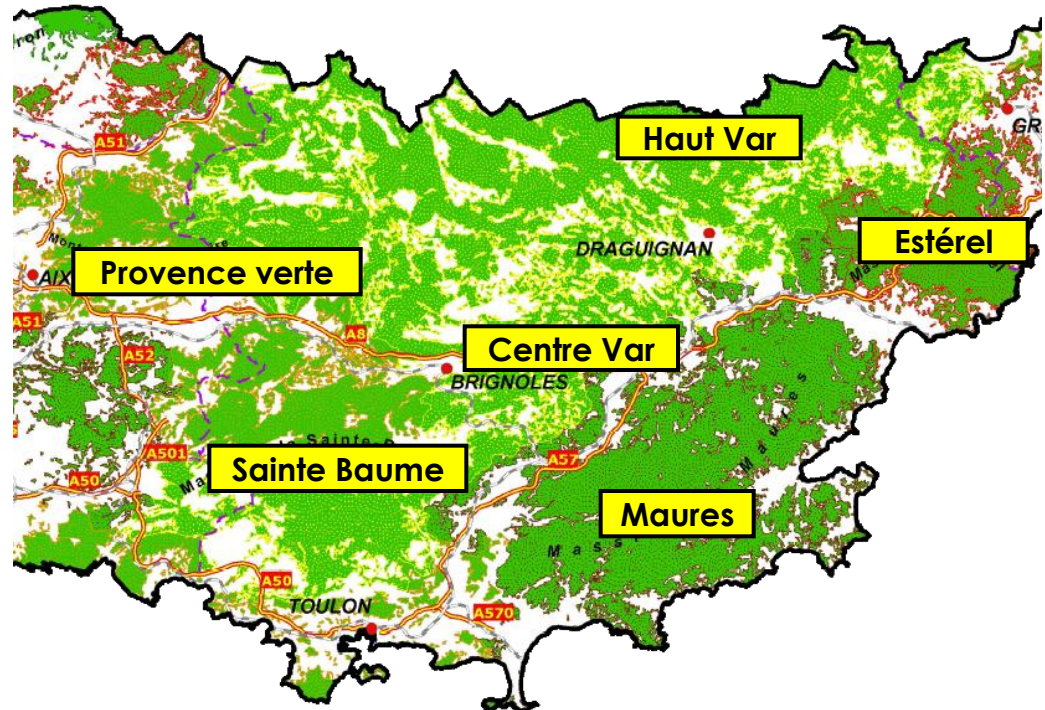

« Les forêts privées sont gérées durablement »

La forêt varoise est principalement privée

- C'est près de 80 % des forêts varoises qui sont privées, soit plus de 40% de la surface du département (hors camps de Canjuers)
- Près de 80.000 propriétaires
- Près de 10.000 propriétés de plus de 4 hectares, dont 1.500 ont plus de 25 ha

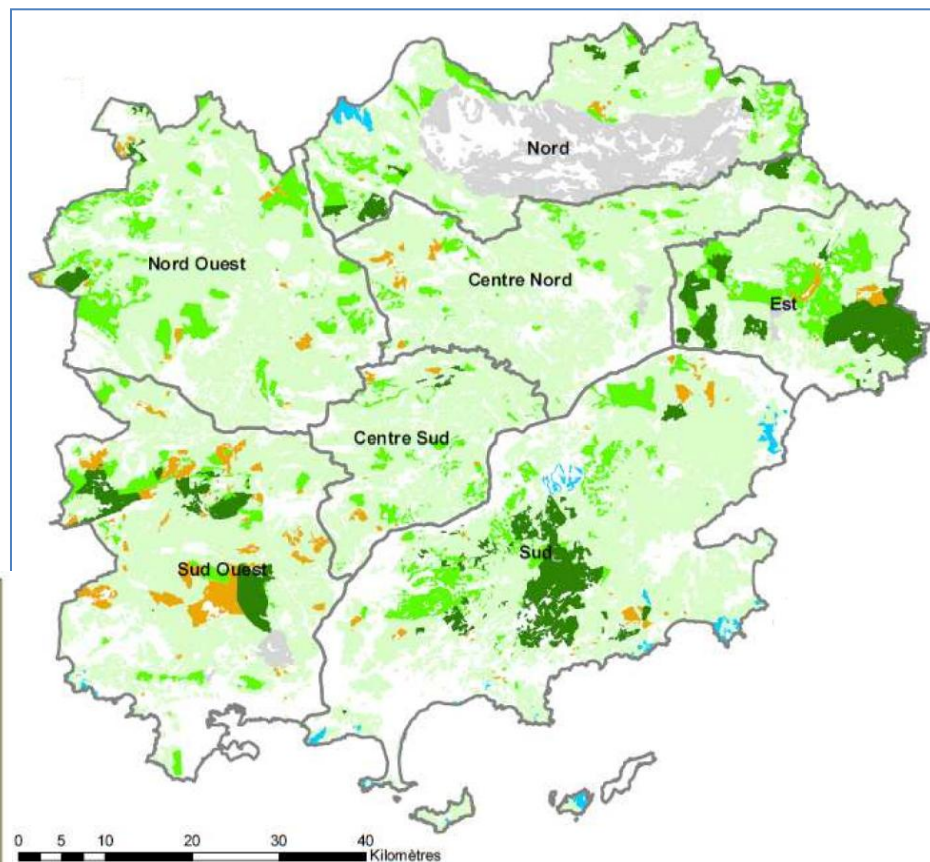
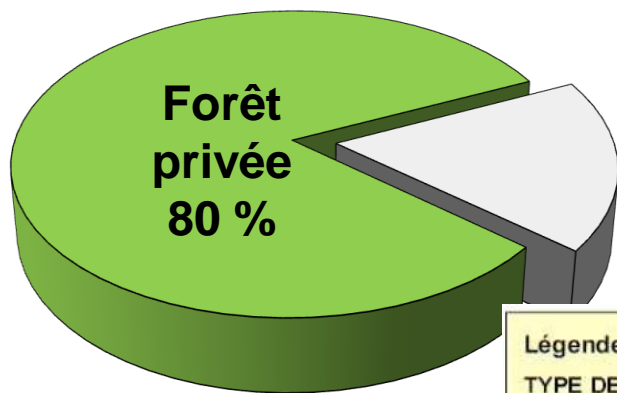

La demande explose

- La papèterie de Tarascon (Fibre Excellence) consomme environ 1.200.000 T de bois (résineux) par an et manque de bois
- Nombreuses chaufferies collectives qui ont risquent de manquer de biomasse (plaquettes forestières)
- L'usine de cogénération de Pierrelatte (production d'électricité et de chaleur à partir de biomasse) consomme 150.000 T/an
- Uniper à Gardanne et Sylviana à Brignoles ont besoin de près de 800.000 T de plaquettes forestières par an
- Les Exploitants Forestiers manquent de bois
- Les Scieurs manquent de bois d'œuvre

Il faut au moins doubler durablement la récolte

- Les propriétaires de petites parcelles sont démarchés, leurs forêts sont convoitées
- Il y a un risque de conflit d'usage, mais surtout de coupes légales mais excessives conduisant à une surexploitation du facile

« *Les forêts privées sont gérées durablement* »

Ce n'est pas le bois qui manque

- Accroissement annuel : 2 à 5 m³/ha, soit plus d'un million de m³ de bois en plus, dont moins de 20% était exploité en 2015

**Bois non exploité : 85 %
(environ 850.000 m³)**

**Pâte à papier : 8 %
(environ 80.000 m³)**



**Bois bûche : 6 %
(environ 60.000 m³)**



**Plaquettes forestières : < 1 %
(environ 8.000 m³)**



Bois d'œuvre : négligeable

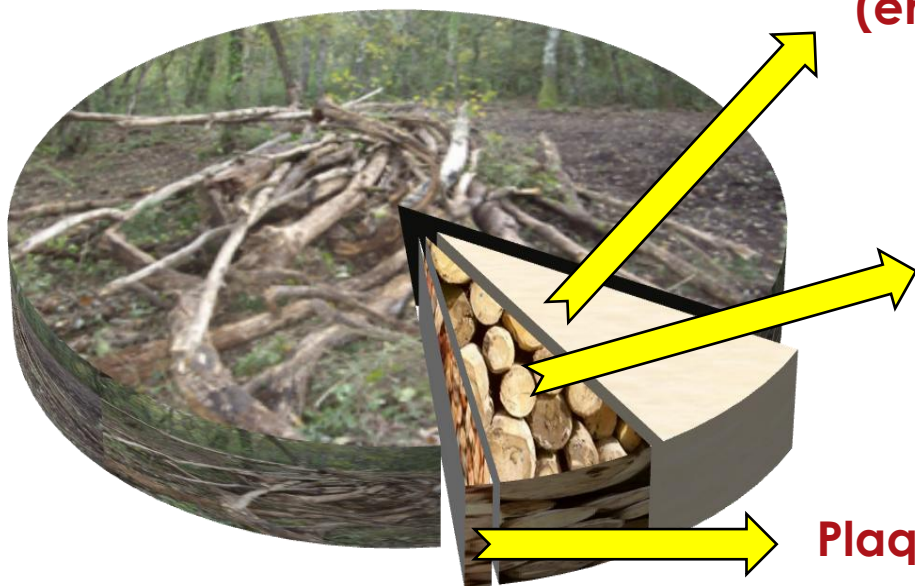

Quel avenir pour la forêt varoise ?

- La forêt n'est pas un espace naturel : elle est aujourd'hui le résultat des activités humaines
- Trois scénarios possibles :
 - Scénario pessimiste : progression des abus !!!
 - Scénario tendanciel : avenir incertain
 - Scénario optimiste :
une réelle prise en compte de la multifonctionnalité
- Deux grandes orientations pour les propriétaires :
 - Sylviculture : produire et vendre (produits forestiers et agroforestiers) à des prix suffisants
 - Valoriser des services (multifonctionnalité) volontairement (et donc sans les subir) et en être rémunérés



« *Les forêts privées sont gérées durablement* »