

Les propriétaires forestiers privés parlent aux propriétaires forestiers



Itinéraires et travaux sylvicoles

Propriétaire mais rarement sylviculteur

- Trois quarts des propriétaires forestiers privés varois résident loin de leur forêt :
 - 25 % résident dans la commune où se situe leur forêt
 - 25 % dans le Var mais hors de la commune
 - 25 % en PACA ou dans un département limitrophe (hors Var)
 - 25 % plus loin (France ou étranger)
- Peu d'entre eux gèrent leur forêt alors que le propriétaire est le 1^{er} maillon de la gestion forestière car il est le seul à décider de sa gestion
- Encore moins sont « acteurs économiques » (exploitent leur forêt)
- Ils sont souvent seuls face à leurs droits et à leurs devoirs, dans un « écosystème » complexe et parfois hostile
- Le seul acteur de la filière qui ne vit pas de la récolte de sa production



« *Les forêts privées sont gérées durablement* »

Vers une transition « sylvico-économique »

- **Propriétaire :**
 - Possède le foncier et est soumis notamment au **Code Forestier**
 - Peut (et devrait) adhérer à un **Syndicat professionnel** régi par le code du travail (loi de 1884)
- **Gestionnaire :**
 - Gère sa forêt durablement en respectant le **Schéma Régional de Gestion Sylvicole** (SRGS) défini par le CRPF
 - Peut se faire conseiller et confier sa gestion à un Expert ou à un Gestionnaire Forestier, adhérer à une ASL, une ASA, une Coopérative, un Groupement Forestier...
 - Exprime ses objectifs dans un **Document de Gestion Durable** (DGD) agréé par le CRPF qui contient ses prévisions de coupes et de travaux
 - Peut adhérer à un organisme de certification de sa gestion tel que **PEFC**
- **Acteur économique :**
 - Décide de la mise en vente de ses coupes prévues/autorisées et en négocie les conditions

Sylviculture : des interventions très variées

Un cycle long, des itinéraires multiples.

Produire

Régénération naturelle, plantations.

Dépressage, Élagage...

Pistes, dessertes, places de dépôt...

Récolter

Puis vient le temps de la coupe :

Martelage, abattage, débardage...

Renouveler

Reboisement, régénération, plantation

... et le cycle recommence

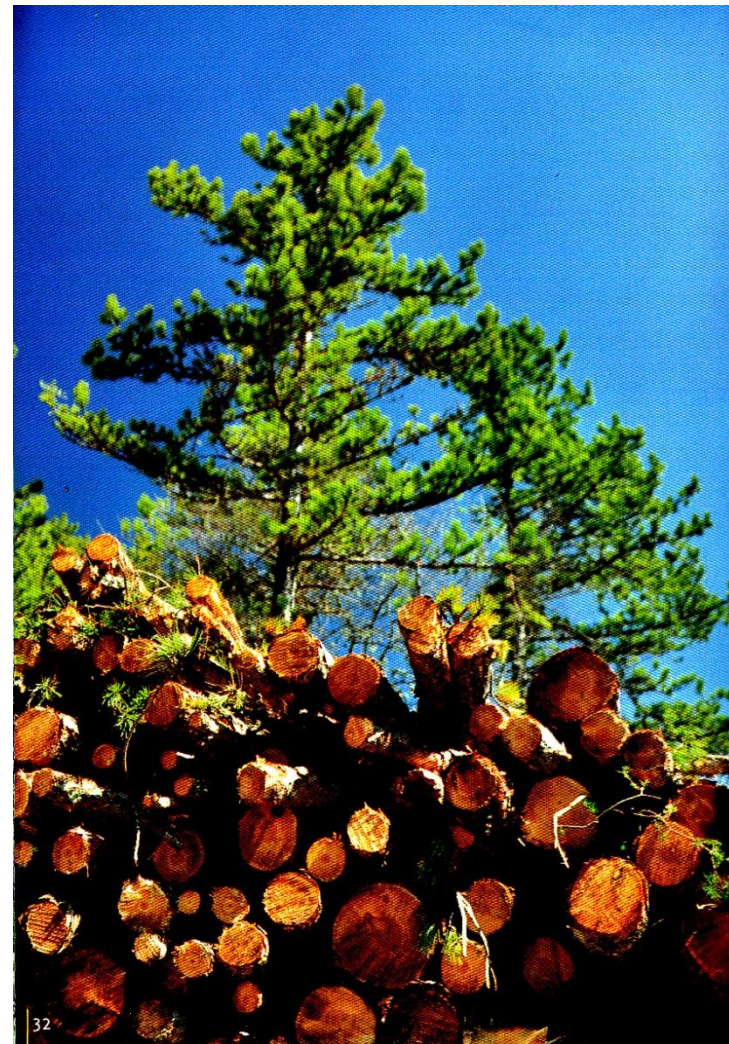

Du semis à la futaie

Un itinéraire sylvicole est un long fleuve pas toujours tranquille

Forêt équiennne : tous les constituants sont de même âge

Une **futaie régulière** est équiennne, une futaie irrégulière inéquiennne

Perchis : tiges rigides d'un diamètre de 5 à 20 cm

Gaulis : « gaules » de moins de 5 cm de diamètre et de 3 à 6 m de hauteur

Gaulis

Fourré

**Semencier
Germination**

Semis

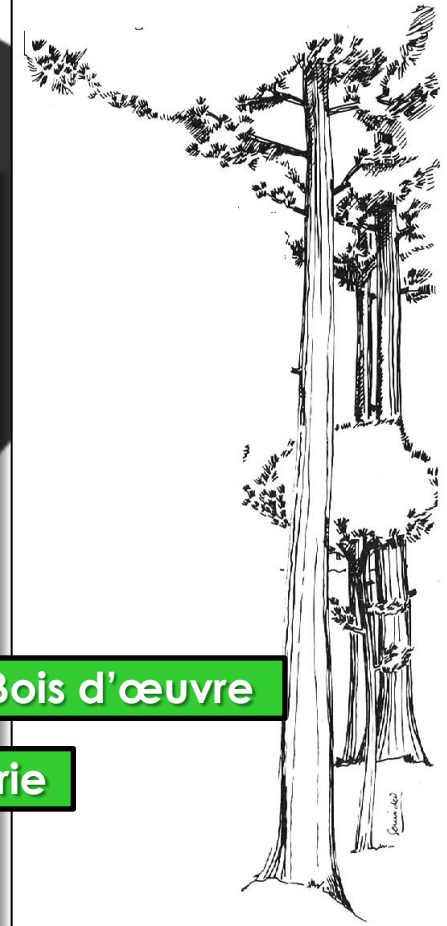
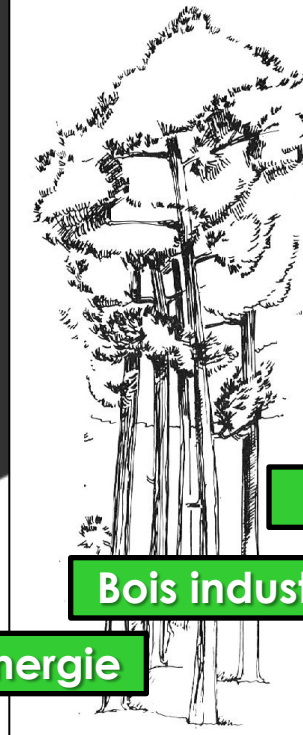
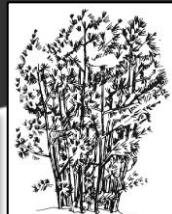

2 ans

10 ans

20 ans

40 ans

100 ans

Bois industrie

Bois énergie

Bois d'œuvre

Perchis

Futaie

Une forêt c'est un patrimoine, ça a de l'avenir, ça se gère et ça s'entretient



Le sylviculteur est le compagnon des bois

« Les forêts privées sont gérées durablement »

Couper des arbres relève de la gestion durable

- Faute d'une exploitation suffisante, nos forêts sont abandonnées
- Elles envahissent et détruisent des terres agricoles
- La forêt part en fumée et chauffe les nuages
- Le milieu se ferme et nuit à la biodiversité
- Une forêt bien exploitée est une forêt sauvée
- Après une coupe ça repousse, le paysage retrouve vite sa beauté
- Le bois énergie : une opportunité pour redonner vie à nos collines...
- Il n'y a pas de risque de déforestation :
 - La gestion forestière est très encadrée
 - Ce n'est pas la ressource qui manque
- Mais il faut que le public comprenne et admette que récolter du bois, est nécessaire pour faire vivre la forêt



Mais qui dit « coupe » → dit « levée de boucliers »



- « C'est une atteinte au patrimoine ! »
- « On dénature le paysage ! »
- « La biodiversité va être détruite ! »
- « On ne peut plus se promener en forêt ! »
- « La forêt va être définitivement anéantie ! »
- « Halte à la déforestation ! »
- « C'est un massacre ! »



« Les forêts privées sont gérées durablement »

Le syndrome d'Idéfix

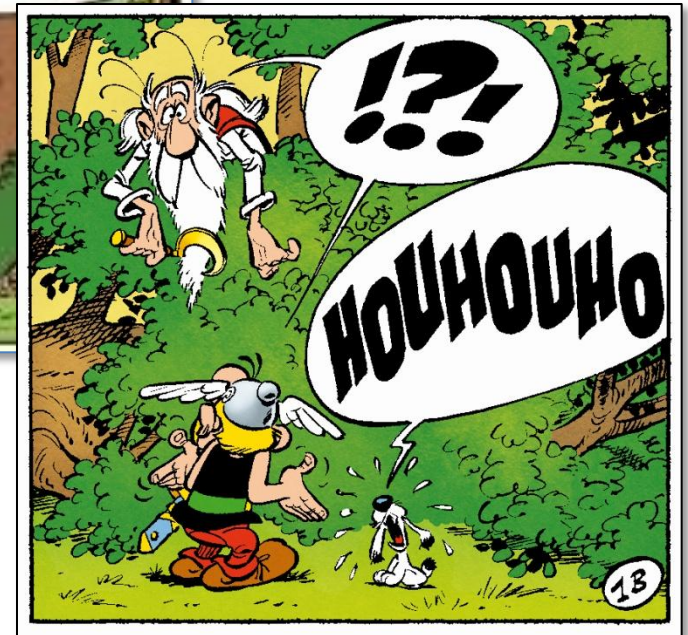

Couper pour valoriser les arbres qui restent

« La gestion durable des forêts s'intéresse tout autant aux arbres qui restent après la coupe qu'à ceux dont on valorise le bois. »

Lorsque l'on coupe un arbre, c'est bien souvent pour valoriser ceux qui restent (grands ou petits) »



Les arbres, c'est comme les cheveux, ça s'entretient... ça se coupe

Le bûcheron est le Figaro de la forêt



Syndicat des Propriétaires Forestiers Sylviculteurs du var

« Les forêts privées sont gérées durablement »

Exploiter et récolter ne signifie pas « coupe rase »

- Penser d'abord à son maintien et son renouvellement à long terme.
- Prise en compte de la multifonctionnalité (paysage, accueil, biodiversité, production de bois...).
- L'absence de gestion et la sous-exploitation sont beaucoup plus néfastes pour la conservation et la mise en valeur de nos forêts.
- La taille maximum autorisée pour des coupes rases doit respecter le Schéma Régional de Gestion Sylvicole (SRGS)

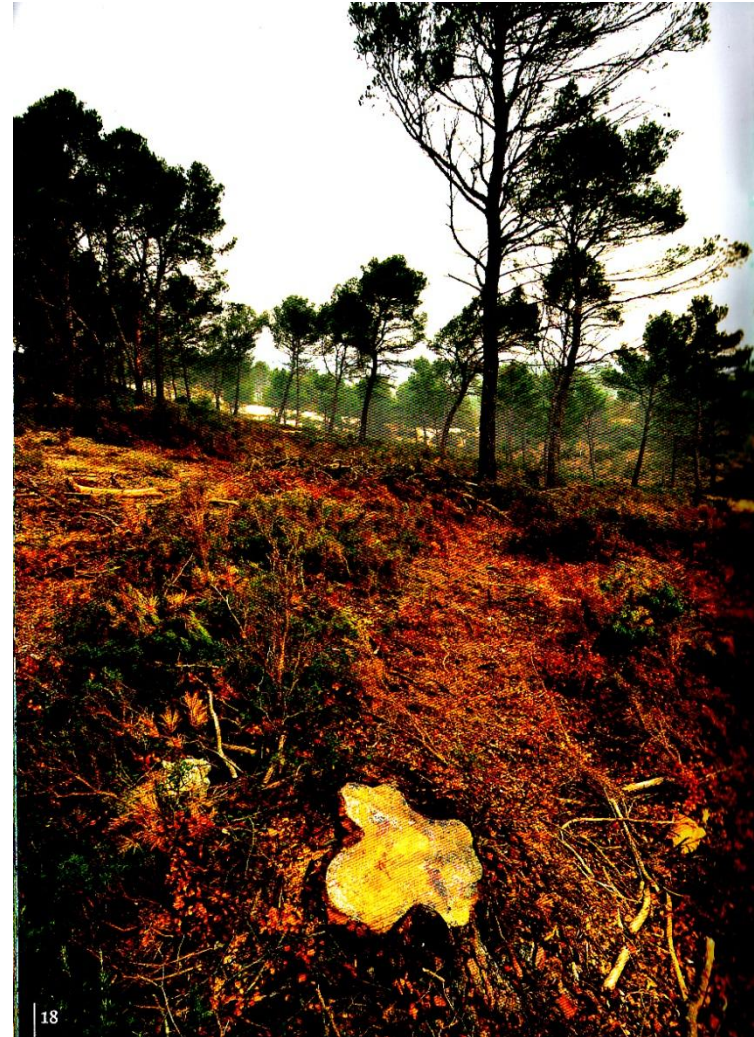

Un arbre d'avenir nécessite des soins, l'élever jusqu'à maturité prend du temps et a un coût

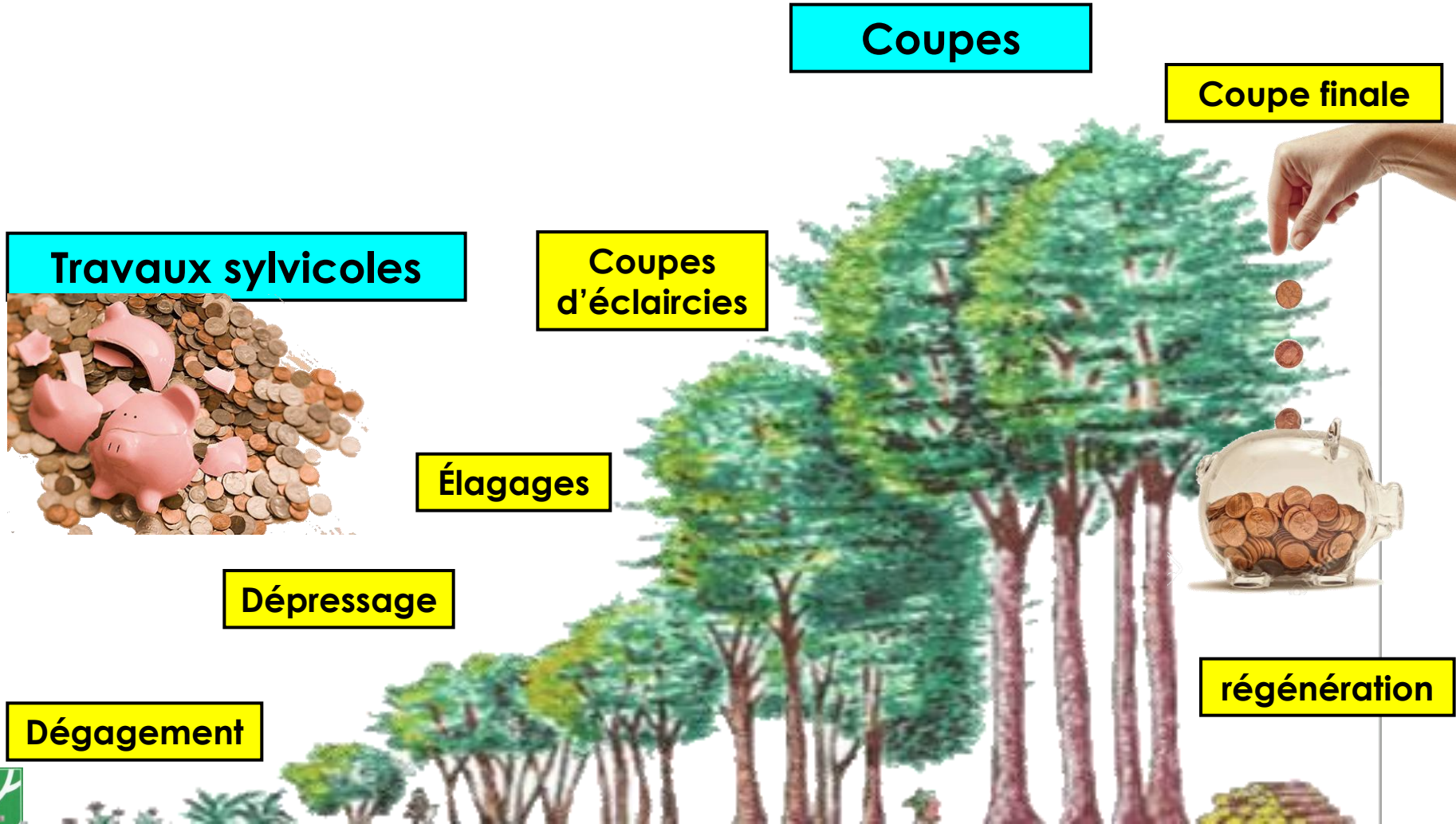

« Les forêts privées sont gérées durablement »

Dégagement/Dépressage

- Dégagement : Protection des jeunes arbres contre la concurrence des autres végétaux qui limitent leur accès à la lumière

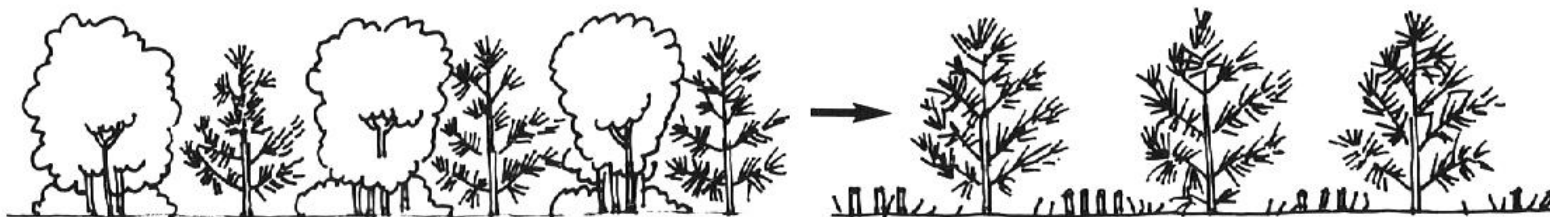

- Dépressage : suppression sélective d'un certain nombre de jeunes sujets dans un peuplement très dense afin de favoriser le développement des arbres-objectifs à conserver

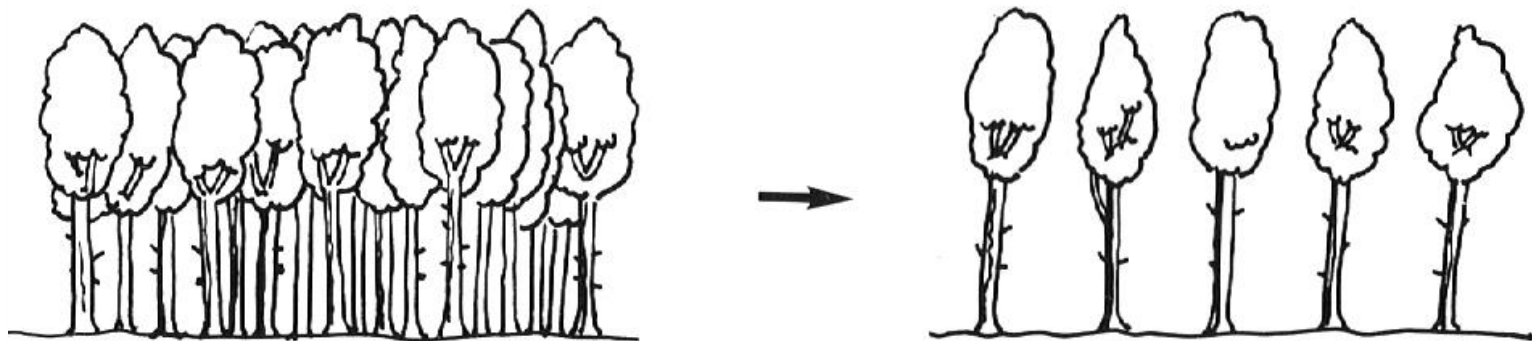

« Les forêts privées sont gérées durablement »

Pourquoi élaguer ?

- Pour avoir de beaux troncs
 - bien longs,
 - bien droits,
 - sans nœuds
- Pour produire du bois d'œuvre
- Et mieux valoriser sa forêt

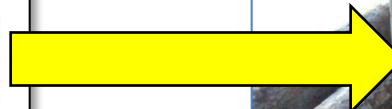
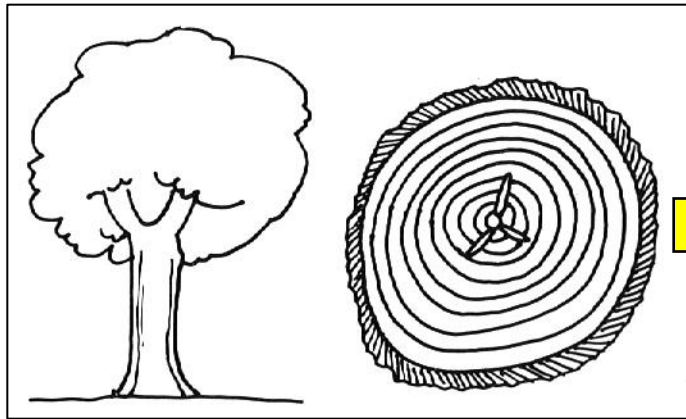
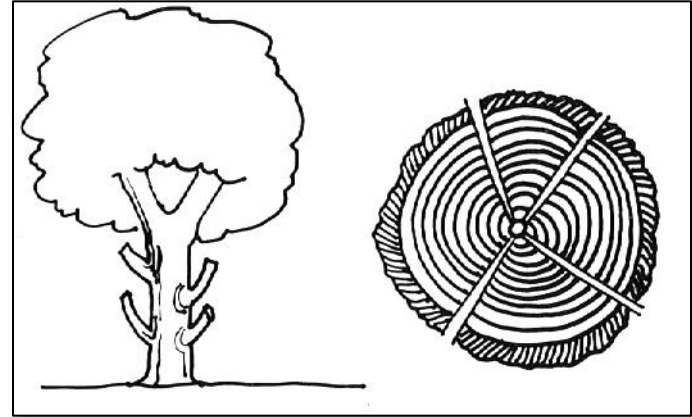

Les arbres, c'est comme la barbe, ça s'entretient... ça se taille

L'élagueur est le barbier des chênes et des pins



Éclaircies et coupes d'amélioration

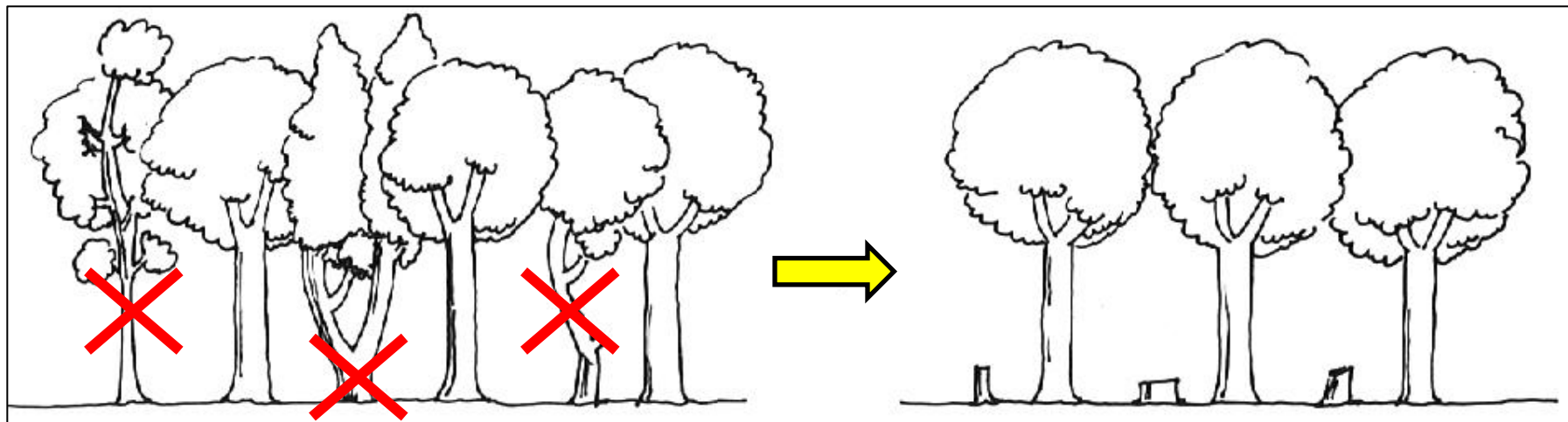

2007 Broyage après éclaircie



2014 : 7 ans après

Camp Jusiou, Gardanne (Bouches-du-Rhône)

Coupe de régénération

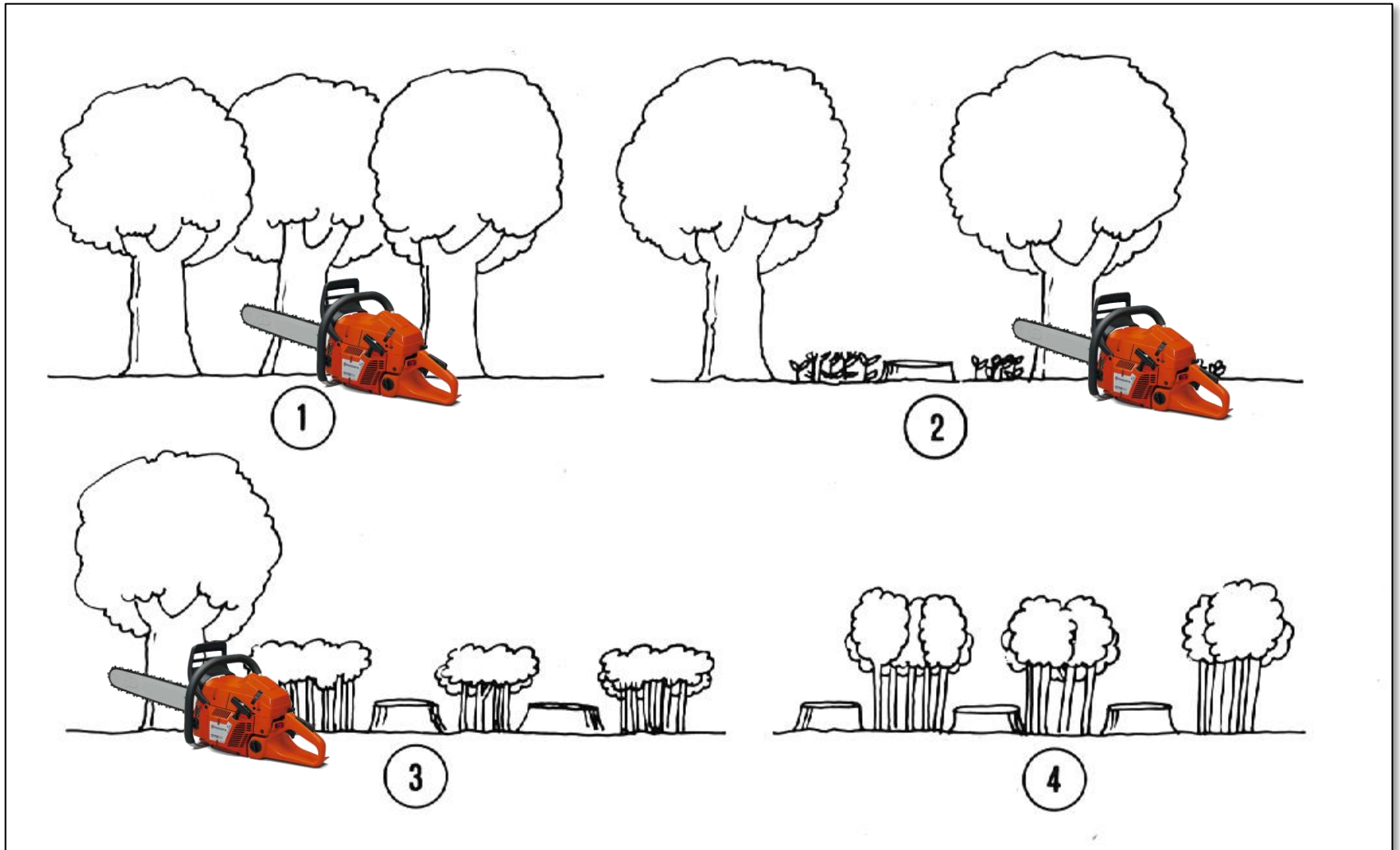

Coupe sanitaire

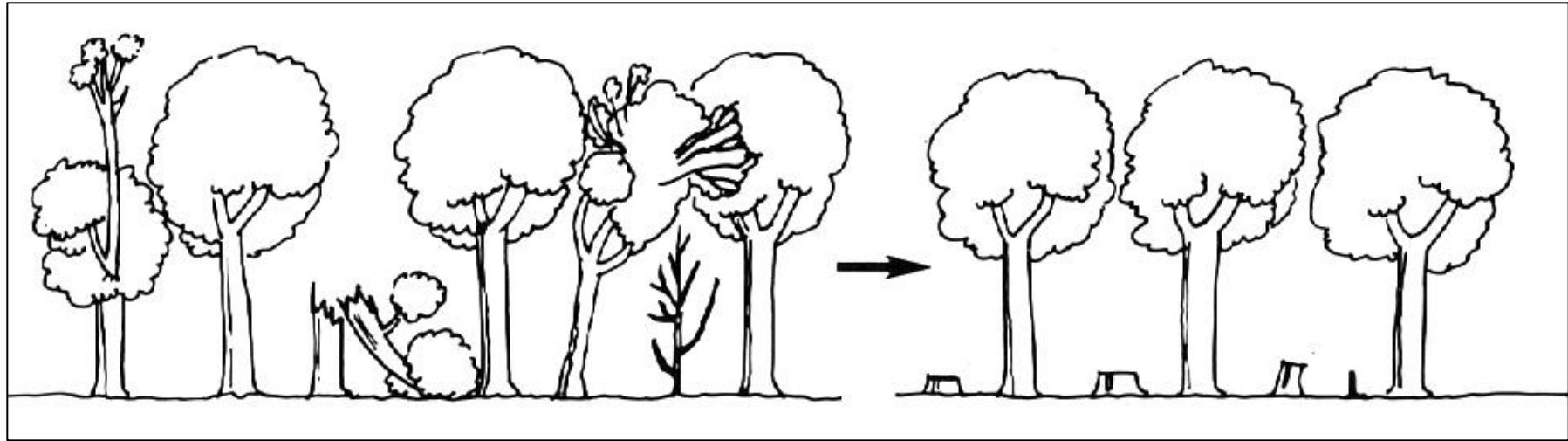

« Les forêts privées sont gérées durablement »

Priorité à la régénération

« Le travail du forestier porte tout à la fois sur la mobilisation des bois et leurs valorisations et sur le souci permanent de régénération des peuplements »

